

Terminal a tornillería für Cu y Al
estanco longitudinalmente para baja- y media tensión

Terminal de cable tipo tornillo para conductores de aluminio y de cobre RM/SM/RE/SE, apropiado para terminaciones para interiores y exteriores.



Descripción de producto

| | |
|---------------------------|--|
| Denominación del artículo | CSK 95-240 |
| Número de artículo | 374493 |
| Notas | Se recomienda el sujetador BBC Cellpack para la instalación (véanse los accesorios). |
| | Aplicación según AWG, ISWG y BWG a petición. |

Aplicaciones

Para la conexión de conductores RM/SM (clase 2), RE/SE (clase 1) según DIN EN/IEC 60228 (VDE 0295)

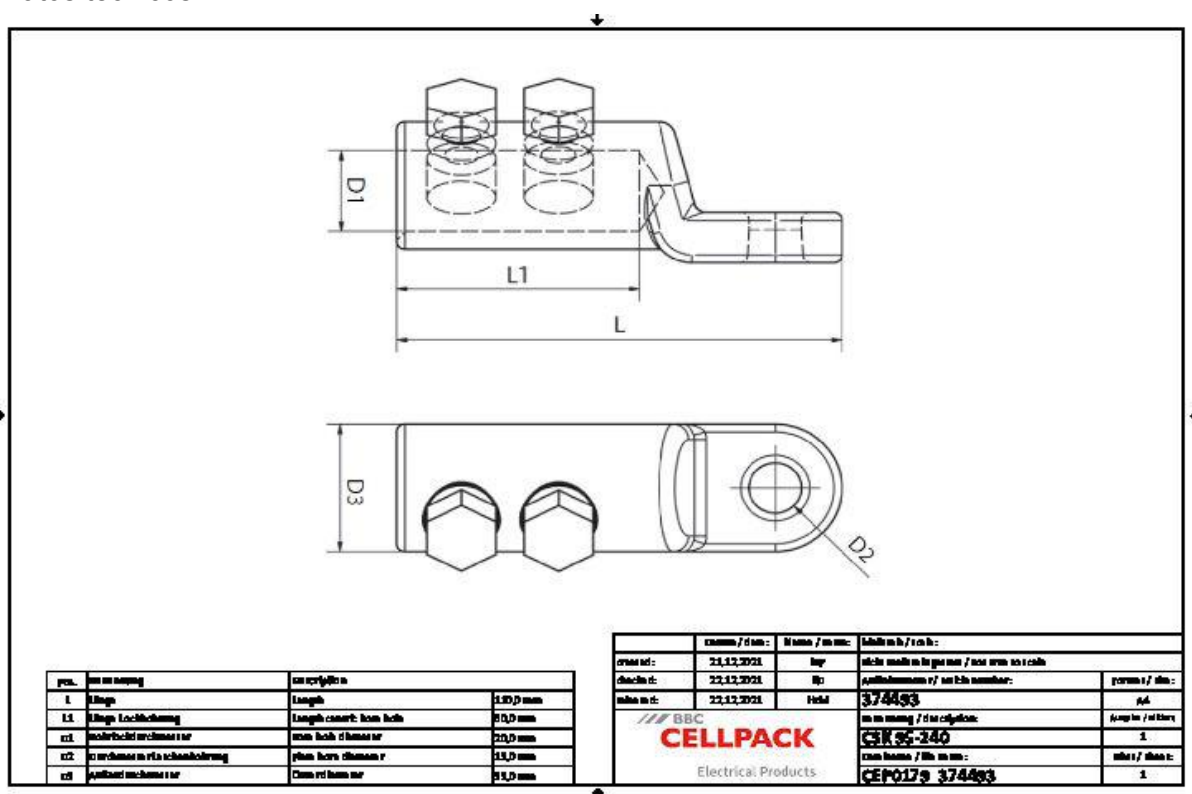

| | |
|---------------------------|-------------------|
| Denominación del artículo | CSK 95-240 |
| Número de artículo | 374493 |
| Normas de ensayo | IEC 61238-1 |
| Materiales | Aluminio estañado |
| Largo L | 110 mm |
| Largo L1 | 60 mm |
| Diameter D1 | 20 mm |
| Diameter D2 | 13 mm |
| Diameter D3 | 33 mm |
| Number of bolts | 2 Piezas |

Datos logísticos

| | |
|---------------------------|--------------------------|
| Denominación del artículo | CSK 95-240 |
| Número de artículo | 374493 |
| Ámbito de entrega | Terminal de tornillería |
| | Instrucciones de montaje |
| Número de arancel | 85369010 |
| EAN/GTIN | 4010311185378 |

SAP Datos de embalaje

| | | |
|------------------------------|--------|------------|
| Alternativa unidad de medida | Bolsa1 | C. de cart |
| Cantidad base | 1 | 10 |
| Base unidad de medida | Piece | Piece |
| Largo (mm) | 117 | 300 |
| Ancho (mm) | 75 | 150 |
| Altura (mm) | 37 | 95 |
| Peso neto (kg) | 0.169 | 1.69 |
| Peso bruto (kg) | 0.169 | 1.99 |